NELO

PORTUGAL

WINTER TRIAL 2012

NELO WINTER CHALLENGE

MONTEMOR-O-VELHO

3/4MAÇO2012

PORTUGAL
WINTER TRIAL 2012
NELO WINTER CHALLENGE

// BEMVINDOSAOPWT2012

// OCONCEITO

A Federação Portuguesa de Canoagem, a NELO e o Município de Montemor-o-Velho dá-lhe as boas vindas ao PORTUGAL Winter Trial 2012 - Nelo Winter Challenge.

Depois do primeiro evento, realizado em 2011, gostaríamos de vos conceder uma segunda oportunidade de participar na edição 2012 desta competição, que decorrerá no local que irá receber o Campeonato da Europa de Juniores e Sub23 de Velocidade e Europeu Sénior de 2013.

É nosso objectivo realizar um evento que seja mais do que uma tradicional regata, que seja uma ferramenta para treinadores e atletas tomarem conhecimento da sua condição e progresso no treino.

Estamos a trabalhar para poder assegurar ainda melhores condições para esta competição em 2012.

// **REGULAMENTO**

// 01.**QUEM**PODE**PARTICIPAR**

O PORTUGAL WINTER TRIAL 2012 - NELO WINTER CHALLENGE está aberto a equipas nacionais e clubes.

Os seguintes países já confirmaram a sua presença.

PORTUGAL
ALEMANHA
FRANÇA
ESPANHA
BRASIL
FILANDIA
NORUEGA
HOLANDA
UCRANIA
HUNGRIA
RUSSIA
ISRAEL
POLONIA

// 02.**PWT**2012**CATEGORIAS**

A prova destina-se às seguintes categorias:

* CADETES (Atletas nascidos entre 1996-1997) I K1 Masculino I K1 Feminino I C1 Masculino
* JUNIORES (Atletas nascidos entre 1994-1995) I K1 Masculino I K1 Feminino I C1 Masculino
* SENIORES (Atletas nascidos entre 1978-1993) I K1 Masculino I K1 Feminino I C1 Masculino
* VETERANOS (Atletas nascidos entre 1977) I K1 Masculino I K1 Feminino I C1 Masculino

// 03.**COMPETIÇÕES**

Este evento será dividido em duas competições:
* 1º prova: 2000 metros contra relógio
** 2º prova: 200 metros velocidade

// **2000**METROS**CONTRARELÓGIO**

2000 metros contra relógio - Largadas minutos a minutos, com três sistemas simultaneos com diferenças de largada de 20 segundos entre eles.
-Serão utilizados sistemas de largadas individuais nas pistas 0,5 e 10.
As diferentes categorias serão distribuídas pelos sistemas.

Este ano iremos utilizar todo o comprimento da pista e realizaremos a prova sem volta aos 1000 metros.
A chegada será realizada junto à torre de chegada do CAR. A largada será dada no topo da pista, com os atletas a utilizar o canal de retorno para aceder ao local.
Haverá controlo de tempo intermédio aos 1000 metros.

Sistema de Pontuação: O primeiro classificado terá 1 ponto, num sistema gradual de incrementação de pontos, onde o 9º classificado terá 9 pontos e assim sucessivamente. O vencedor será o atleta com menos pontos.Ex: 1º Lugar K1 Sénior Masculino - 1º lugar 1 ponto; 2º lugar 2 pontos; 3º lugar 3 pontos ...

O vencedor masculino e feminino da prova de 2000 metros será calculado de acordo com o seguinte critério:
-Aquele que dentro da sua categoria tiver uma maior diferença de tempo para o 2º classificado.

Nota: Se o horário permitir será realizada uma FINAL A com os melhores 10 atletas de cada categoria

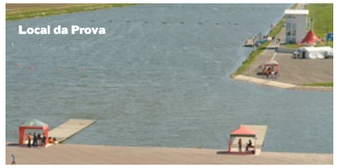

// **200**METROS**VELOCIDADE**

200 metros velocidade com eliminatórias de minuto a minuto.
Em cada eliminatória participam 5 atletas (pistas 1,3,4,5, e 9) em contra relógio.
Os melhores 27 atletas de cada categoria são apurados para as semi-finais.
Serão realizadas 3 semi-finais com 9 atletas cada.
A distribuição nas semi-finais será realizada da seguinte forma:
- 1º melhor tempo - Pista 5 SF1; 2º melhor tempo - Pista 5 SF2; 3º Melhor tempo -Pista 5 SF3
- 4º melhor tempo - Pista 4 SF1; 5º melhor tempo - Pista 4 SF2; 6º Melhor tempo -Pista 4 SF3
- 7º melhor tempo - Pista 3 SF1; 8º melhor tempo - Pista 3 SF2; 9º Melhor tempo -Pista 3 SF3

A ordem de ocupação das pistas é a seguinte:
- 5 - 4 - 6 - 3 - 7 - 2 - 8 - 1 - 9

Os melhores 3 atletas de cada categoria serão apurados para a FINAL A
O apuramento das Semi-finais para as Finais A será feito da seguinte forma:

			A1		A2
1/1 -	SF	-	5	I	5
2/1 -	SF	-	3	I	7
3/1 -	SF	-	8	I	2
1/2 -	SF	-	4	I	6
2/2 -	SF	-	7	I	3
3/2 -	SF	-	1	I	9
1/3 -	SF	-	6	I	4
2/3 -	SF	-	2	I	8
3/3 -	SF	-	9	I	1

O sistema A1 e A2 serão sorteado por sistema informático para cada uma das categorias.

Sistema de Pontuação: Será o mesmo da prova de 2000 metros, por incrementação de pontos, onde o primeiro classificado terá um ponto e o nono 9 pontos.
Os pontos serão atribuídos também para os atletas que não cheguem à Final A, de acordo com os tempos realizados por cada um na sua categoria nas semi-finais.

Os atletas que não forem apurados para as semi-finais também serão pontuados, iniciando em 28 pontos para o primeiro atleta que não tenha entrado nas Semi-Finais.

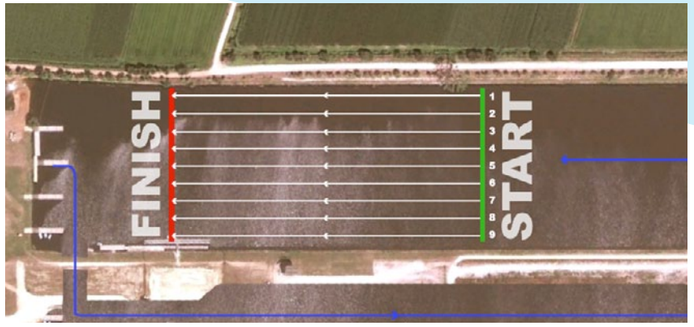

// 04.**VENCEDORES**COMPETIÇÃO

Vencedor PTW2012 - O atleta masculino e feminino vencedor do PWT2012 será aquele que somar o menor número de pontos da soma da prova de 2000 e de 200 metros. Em caso de empate o vencedor será aquele que tiver uma maior diferença de tempo para o segundo classificado absoluto na sua categoria.
Qualquer atleta que não participe nas duas provas (2000+200) será automaticamente excluído.

Ranking Final do Troféu WINTER INTERNATIONAL CANOE SPRINT - Será o atleta com o menor número de pontos na soma das duas competições (Regata Internacional Pas de Calais, França e Portugal Winter TRIAL 2012. Em caso de empate o vencedor será aquele que tiver uma maior diferença de tempo para o segundo classificado absoluto na sua categoria.

Qualquer atleta que não participe nas quatros provas (2x 2000+2x200) será automaticamente excluído.

// 05.**FEE**PARTICIPAÇÃO

A participação neste evento é grátis. Apenas será cobrado o custo do almoço, a ser servido no CAR, com o valor a divulgar atempadamente.
Este valor deverá ser pago no acto da inscrição na competição

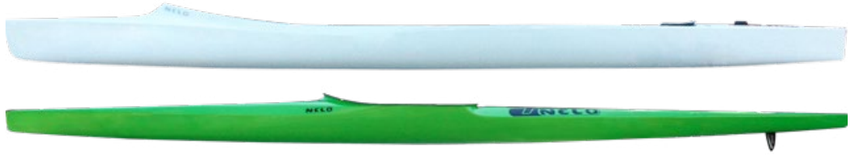

// 06.**OUTRAS**INFORMAÇÕES

Como normalmente, será publicada a ficha técnica deste evento, que será simultaneamente Controlo Nacional de 2000 metros para Seniores, Juniores e Cadetes.

Para a competição de 2000 metros deverão ser utilizadas as placas entregues a cada clube. Para a prova de 200 metros serão utilizadas placas de 1-9.

// 07.**HORÁRIO**PROVISÓRIO

Sábado, 3 de Março

8:00	Chegada das Equipas e Clubes
8:30	Reunião de Delegados
10:00	Competição de 2000 metros
11:00-14:00	Almoço e entrega de prémios dos 2000 metros
14:30	Eliminatórias de 200 metros

Domingo, 4 de Março

9:00	Chegada das Equipas e Clubes
10:00	Semi-finais e Finais de 200 metros
13:00	Entrega de Prémios

FEDERAÇÃO PORTUGUESA DE
CANOAGEM

Rua António Pinto Machado, 60
4100-068 Porto
Portugal

tel: 351 225 432 237
fax: 351 225 432 238
efax: efax.fpc@net.novis.pt
tm: 351 932 080 303
Skype: fpcanoagem
Email: geral@fpcanoagem.pt
Web: http://www.fpcanoagem.pt

NELO

M.A.R. KAYAKS, Lda
Rua das Alminhas
4485-060 Canidelo VCD
Portugal

Tel.: +351 229 280 924
Fax.: +351 229 272 709
Email: nelo@nelo.eu
www.nelo.eu